



MESTRADO IDP MESTRADO IDP\*

**idp**

\*\*\*  
**Mestrado  
Profissional  
em Economia**

São Paulo

- 
- 🏠
- 📈
- 🏢
- 🌐



# ⋮ Mestrados IDP

O mercado atual não só busca, mas demanda profissionais cada vez mais qualificados e preparados, capazes de conjugar uma visão analítica robusta com habilidades práticas eficientes. Se você é um desses profissionais, ansioso por se capacitar para enfrentar os desafios em constante evolução do mercado de trabalho, temos a solução ideal para você: o nosso Programa de Mestrado Profissional.

O Mestrado Profissional é uma modalidade de pós-graduação *stricto sensu*, projetada especificamente para profissionais que estão no auge de suas carreiras e desejam alcançar novos patamares de excelência e competitividade. Este programa busca estreitar a relação entre o rigor acadêmico e a realidade profissional, proporcionando uma formação holística que abrange tanto a teoria quanto a prática da sua área de atuação.

Além de impulsionar sua carreira profissional, após a conclusão do curso, você estará apto a compartilhar seus conhecimentos como docente em instituições de ensino superior de excelência, ampliando ainda mais o seu horizonte de possibilidades e contribuições ao mundo corporativo e acadêmico.

Invista em você. Invista em seu futuro. Venha fazer parte do nosso Programa de Mestrado Profissional e prepare-se para redefinir os limites do seu sucesso profissional.

## ESTEJA EM EVIDÊNCIA



O Mestrado Profissional do IDP ampliou exponencialmente meu horizonte sobre o funcionamento da máquina pública brasileira. As referências nacionais e os estudos comparados possibilitam que a experiência nos torne gestores com novas habilidades, para que as escolhas em nossas instituições sejam cada vez melhores e mais eficientes.

**Eduardo de Castro Rodrigues**

*Estudante do Programa de Pós-Graduação *Stricto Sensu* IDP e Diretor-Geral do Tribunal Regional Eleitoral do Distrito Federal*



**MESTRADO STRICTO SENSU APROVADO E RECOMENDADO PELA CAPES**

# ⋮ Mestrado Profissional em Economia

O Mestrado Profissional em Economia (MPE) do IDP está estruturado de forma a atender a demanda dos mais variados perfis de profissionais do setor privado e do setor público, que atuam direta ou indiretamente com economia, finanças, banking, gestão empresarial, finanças corporativas, gestão de riscos, regulação, políticas públicas, entre outros.

O programa privilegia a aplicação do conhecimento teórico para a resolução de problemas práticos da economia. Trata-se de um programa caracterizado por um sólido embasamento teórico, pelo foco em evidências e pela capacidade de extrair lições e soluções a partir de um ambiente complexo que caracteriza a implementação de políticas no mundo real.

O objetivo é que os estudantes desenvolvam familiaridade com um amplo conjunto de métodos analíticos e, principalmente, tenham plenas condições de planejar, propor e avaliar estratégias econômicas fundamentadas em sólida formação teórica e aplicada. Por se tratar de um mestrado stricto sensu aprovado e recomendado pela Capes, o MPE-IDP qualifica seus concluintes a postular um programa de doutorado, caso desejem.



Coordenador

## **THIAGO CALDEIRA**

Doutor em Economia (UCB), Mestre em Regulação e Gestão de Negócios (UnB) e Graduado em Economia e Direito. Consultor Legislativo na Câmara dos Deputados e sócio-fundador da Deltainfra Consultoria ([www.deltainfra.com.br](http://www.deltainfra.com.br)). Foi Secretário de Parcerias em Transportes na Secretaria Especial do Programa de Parcerias de Investimentos - PPI do Ministério da Economia, entre 2019 e 2021, atuando na estruturação de licitações nos setores de rodovias, ferrovias, portos, aeroportos, mobilidade urbana, entre outros.

# ⋮ Diferenciais

## 01 - ESTUDO DE CASO

Uma das principais características do MPE é a metodologia de ensino, que, além de uma sólida formação teórica, confere especial atenção à análise de estudos de caso e de aplicações práticas do conhecimento. Busca-se expor ao estudante, desde o primeiro semestre, exemplos reais do que está ocorrendo no Brasil e ao redor do mundo.



### ⋮ O PROGRAMA TE PREPAROU PARA REALIZAR ATIVIDADES DE ALTA COMPLEXIDADE EM SEU AMBIENTE DE TRABALHO?

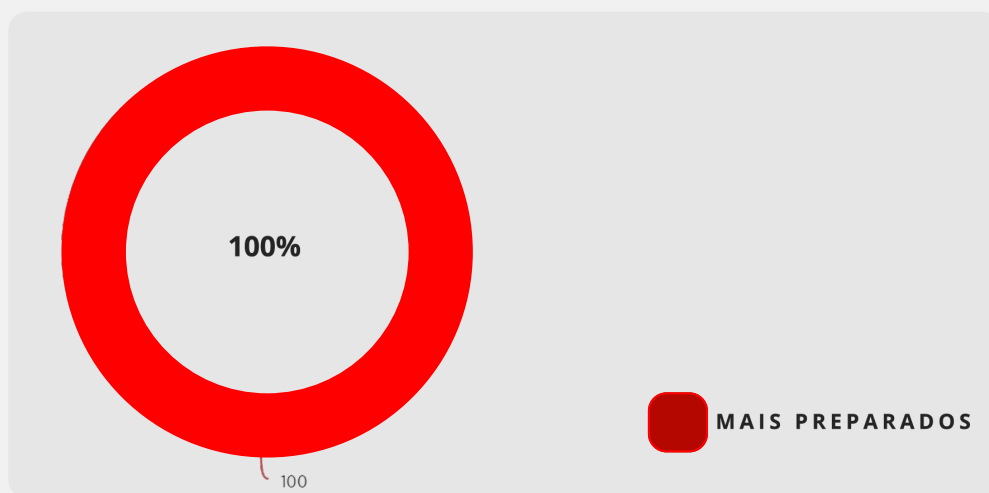

*Pesquisa realizada com egressos do Mestrado Profissional em Economia do IDP*

## 02 - CORPO DOCENTE

O principal diferencial do MPE é, certamente, a qualificação do corpo docente, composto por professores que, além de se destacarem pela alta e diversificada qualificação acadêmica, também se caracterizam por desempenharem funções relevantes nos altos escalões do setor público e privado.

Esse é um aspecto fundamental do programa, uma vez que permite expor, analisar e discutir com os estudantes as formas de aplicação do ferramental teórico exposto em cada uma das disciplinas à realidade da Economia, o que acentua o caráter “profissional” do curso.

## ● QUAL O SEU NÍVEL DE SATISFAÇÃO EM RELAÇÃO AO CORPO DOCENTE?

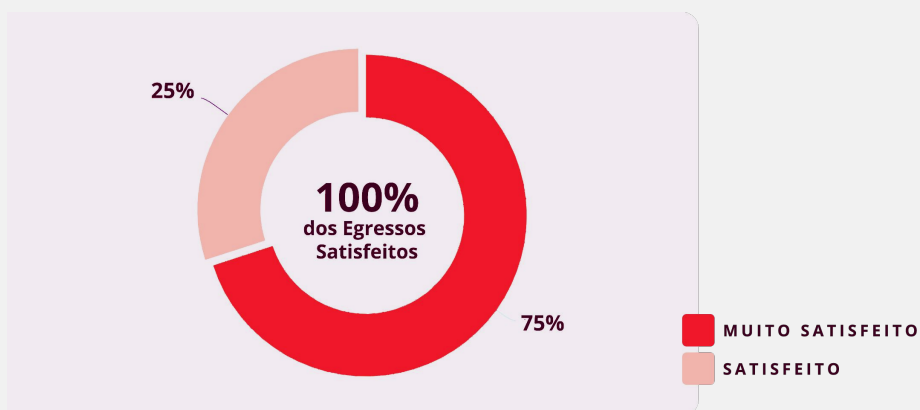

*Pesquisa realizada com egressos dos Programas de Mestrado do IDP*

## 03 - FORMATO DO CURSO

O MPE está organizado a partir da oferta de disciplinas de 2 créditos (36 horas/aula), sendo 5 disciplinas obrigatórias e 8 disciplinas optativas. Há, ainda, a previsão de 6 créditos para as atividades de elaboração da Dissertação.

O curso regular é desenvolvido em até 2 anos letivos, com oferta bimestral de disciplinas. As disciplinas são oferecidas em encontros mensais às quintas e sextas (tarde e noite) e aos sábados (manhã e tarde), o que permite aos interessados conciliar a sua participação no mestrado com o exercício profissional. Ao todo, são realizados 13 encontros de três dias de aulas (quintas, sextas e sábados).

As disciplinas optativas são organizadas e divididas dentro das áreas de interesse do MPE, que refletem as principais áreas de formação ofertadas no âmbito do Programa. O estudante, contudo, não precisa se vincular a nenhuma delas, tendo total liberdade para cursar as disciplinas que mais lhe interessam tanto sob o ponto de vista acadêmico como profissional.

04 Semestres

13 Encontros Presenciais  
(Quinta, Sexta e Sábado)

04 Trilhas de Conhecimento

+20 Disciplinas Exclusivas

# Disciplinas Obrigatórias

As disciplinas obrigatórias do MPE-IDP têm como objetivo conferir ao mestrando uma base sólida tanto em Microeconomia quanto em Macroeconomia. Além disso, busca-se capacitar o estudante para entender e aplicar instrumentos matemáticos e estatísticos básicos utilizados na compreensão e análise econômica.

## DISCIPLINAS OBRIGATÓRIAS

- Fundamentos da Microeconomia
- Fundamentos da Macroeconomia
- Estatísticas e Introdução à Econometria
- Métodos Quantitativos Aplicados à Economia
- Metodologia Científica e Técnicas de Pesquisa

## Professores



### Lilian Santos Marques Severino

Doutora em Economia pela Universidade Católica de Brasília. Economista-Chefe do Conselho Administrativo de Defesa Econômica (CADE)



### Rogério Boueri Miranda

PhD em Economia pela University of Maryland College Park Ex-Chefe da Assessoria Especial do Ministro da Economia Gestor na Bradesco Asset.



### Roberta Wichmann

Doutora em Economia pela Universidade Federal do Rio Grande do Sul, com Pós-Doutorado na Universidade de São Paulo. Head de Inteligência Artificial.



### Lucas Ferreira Mation

PhD candidate in University of Chicago. Mestre em Economia pela Pontifícia Universidade Católica do Rio de Janeiro. Coordenador-Geral de Ciência de Dados e Tecnologia da Informação do Instituto de Pesquisa Econômica Aplicada (IPEA).



### Tulio Antonio Cravo

PhD em Economia pela Loughborough University Especialista em Políticas Públicas e Produtividade na Organização Internacional do Trabalho (OIT)

# Economia, Instituições e Desenvolvimento

Os recursos públicos são escassos e as decisões sobre como utilizá-los devem ser baseadas pela compreensão de quão bem os programas e políticas públicas produzem os resultados desejados. Este é justamente o objetivo dessa área: analisar e compreender os principais determinantes do desenvolvimento econômico, bem como o papel do Estado nesse processo. Além disso, as disciplinas dessa área proporcionam ao mestrando uma imersão mais aprofundada em questões específicas da economia brasileira, tanto sob o ponto de vista histórico quanto contemporâneo.

### DISCIPLINAS

- Economia, Instituições e Desenvolvimento
- Economia da Desigualdade
- Economia do Agronegócio
- Economia Industrial
- Inovação e Crescimento Econômico
- Econometria Espacial

### Professores



#### **Pedro Nery**

Doutor em Economia pela Universidade de Brasília.  
Consultor Legislativo do Senado Federal.



#### **Paulo Cesar Morceiro**

Doutor em Economia pela Universidade de São Paulo com Pós-Doutorado pela Universidade de Joanesburgo. Pesquisador e Professor



#### **Milene Simone Tessarin**

Doutora em Economia pela Universidade de São Paulo com Pós-Doutorado pela Universidade de Joanesburgo. Pesquisadora e Professora



#### **Adolfo Sachsida**

Doutor em Economia com Pós-Doutorado na University of Alabama. Pesquisador do Instituto de Pesquisa Econômica Aplicada (IPEA) Ex-Ministro de Minas e Energia.



#### **Fernando Boarato Meneguim**

Doutor em Economia pela Universidade de Brasília com Pós-Doutorado na Universidade Federal de Minas Gerais e University of California. Consultor Legislativo do Senado.

# Finanças e Banking

A área de interesse II busca fornecer aos profissionais e interessados em economia e finanças uma sólida formação em teoria econômica, finanças públicas e privadas e sistema financeiro. Para isso, são apresentadas ao mestrando as teorias e aplicações mais recentes no campo das políticas de crédito, moeda e juros, assim como as ferramentas e instrumentos comumente utilizados em administração financeira e avaliação de projetos. A abordagem dos temas teóricos é rigorosa, mas o foco é na análise de estudos de caso que ilustrem os desafios enfrentados pelos estudantes em sua vida profissional.

### DISCIPLINAS

- Finanças Internacionais
- Finanças Públicas do Brasil
- Orçamento Público
- Economia, Finanças e Regulação Macroprudencial
- Modelagem Baseada em Agentes, Aprendizado de Máquina e Redes Complexas

### Professores



#### Felipe Scudeler Salto

Mestre em Administração Pública e Governo pela Fundação Getúlio Vargas – São Paulo. Economista Chefe da Warren Brasil. Ex-Diretor Executivo da Instituição Fiscal Independente do Senado Federal. Ex-Secretário da Fazenda e Planejamento de São Paulo.



#### Michael Alexandre

Doutor em Ciências da Computação e Matemática Computacional pela Universidade de São Paulo e em Economia pela Universidade de Siena, Itália. Analista do Departamento de Pesquisa Econômica do Banco Central do Brasil



#### Josué Pellegrini

Doutor em Economia pela Universidade de São Paulo. Economista na Warren Brasil. Ex-Diretor da Instituição Fiscal Independente (IFI) do Senado Federal.



#### Sérgio Jurandyr Machado

Doutor em Administração de Empresas pela Pontifícia Universidade Católica do Rio de Janeiro. Auditor de Finanças e Controle na Secretaria do Tesouro Nacional.



#### Mathias Schneid Tesmann

Doutor em Economia com ênfase em Finanças pela Universidade Católica de Brasília. Sócio fundador da Deltainfra Consultoria e Consultor do Banco Mundial.

# Regulação, Concorrência e Infraestrutura

A área de Interesse III está inserida no debate a respeito do Estado regulador e promotor de desenvolvimento econômico no contexto de uma economia de livre mercado. A área busca, assim, fornecer ao estudante um conjunto de conhecimentos teóricos e práticos que permitam compreender a lógica por trás da intervenção estatal por meio da regulação, bem como refletir sobre suas consequências no comportamento dos agentes.

### DISCIPLINAS

- Economia da Regulação e Infraestrutura
- Economia da Defesa da Concorrência
- Políticas Públicas, Concorrência e Economia das Plataformas Digitais
- Análise e Demonstrações Financeiras de Empresas Reguladas

### Professores

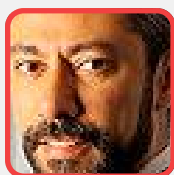

#### **Guilherme Mendes Resende**

PhD em Economia pela London School of Economics and Political Science. Pesquisador do Instituto de Pesquisa Econômica Aplicada (IPEA) e Ex-Economista Chefe do CADE.



#### **Thiago Caldeira**

Doutor em Economia pela Universidade Católica de Brasília. Consultor Legislativo da Câmara dos Deputados e Ex Secretário de Transportes do PPI.

# Inteligência Artificial e Ciência de Dados Aplicadas à Economia

A área de interesse IV explora a aplicação de técnicas de Inteligência Artificial (IA) e de ciência de dados para analisar, modelar e prever fenômenos econômicos. Serão abordados os fundamentos teóricos da IA e suas principais metodologias, com foco em sua aplicação prática na macroeconomia, microeconomia, finanças, econometria e modelagem de políticas públicas. Os alunos desenvolverão habilidades para utilizar ferramentas computacionais e interpretar resultados de modelos de IA relevantes para a tomada de decisão econômica e a pesquisa acadêmica.

## DISCIPLINAS

- Inteligência Artificial Aplicada à Ciência Econômica
- Data Science Aplicada: do Dado Bruto ao Insight Analítico
- Métodos Computacionais: Análises de Redes Complexas
- Avaliação de Impacto de Políticas Públicas I
- Avaliação de Impacto de Políticas Públicas II

## Professores



### Alexandre Ywata

Doutor em Estatística. Pesquisador do Instituto de Pesquisa Econômica Aplicada (Ipea). Ex-Secretário de Desenvolvimento da Infraestrutura da Secretaria de Produtividade e Competividade (Sepec) do Ministério da Economia.



### Leonardo Monastério

Doutor em Economia pela Universidade Federal do Paraná com Pós-Doutorados na University of California e University of London. Pesquisador do Instituto de Pesquisa Econômica Aplicada (IPEA). Ex-Coordenador-Geral da Ciência de Dados na ENAP.



### Roberta Wichmann

Doutora em Economia pela Universidade Federal do Rio Grande do Sul, com Pós-Doutorado na Universidade de São Paulo. Head de Inteligência Artificial.



### José Luis Rossi

Doutor em Economia pela Yale University. Economista-Pais do Banco Interamericano de Desenvolvimento.



### Michael Alexandre

Doutor em Ciências da Computação e Matemática Computacional pela Universidade de São Paulo e em Economia pela Universidade de Siena, Itália. Analista do Departamento de Pesquisa Econômica do Banco Central do Brasil

# Infraestrutura

O IDP convida você a conhecer sua estrutura de padrão internacional, com salas de aulas equipadas com o que há de mais moderno em termos de tecnologia e conforto.

Localizada em Brasília, o IDP possui dois campus, na Asa Sul e na Asa Norte, com prédios modernos, devidamente planejados para atender a pessoas com necessidades especiais.

Nossas estruturas atendem a mais de 20 cursos de ensino superior, da Graduação ao Doutorado. As áreas de convivência do IDP favorecem e estimulam a prática do networking entre colegas e professores, por meio de um ambiente acolhedor e confortável.

- **100%**  
dos professores com Mestrado, Doutorado e destacada atuação profissional.
- **APROVAÇÃO E RECONHECIMENTO**  
pela CAPES de todos os Mestrados e Doutorado
- **3000+**  
Alunos matriculados
- **CONVÊNIOS INTERNACIONAIS**  
o Convênios com 12 universidades de renome no exterior

[Clique para ver o video](#)

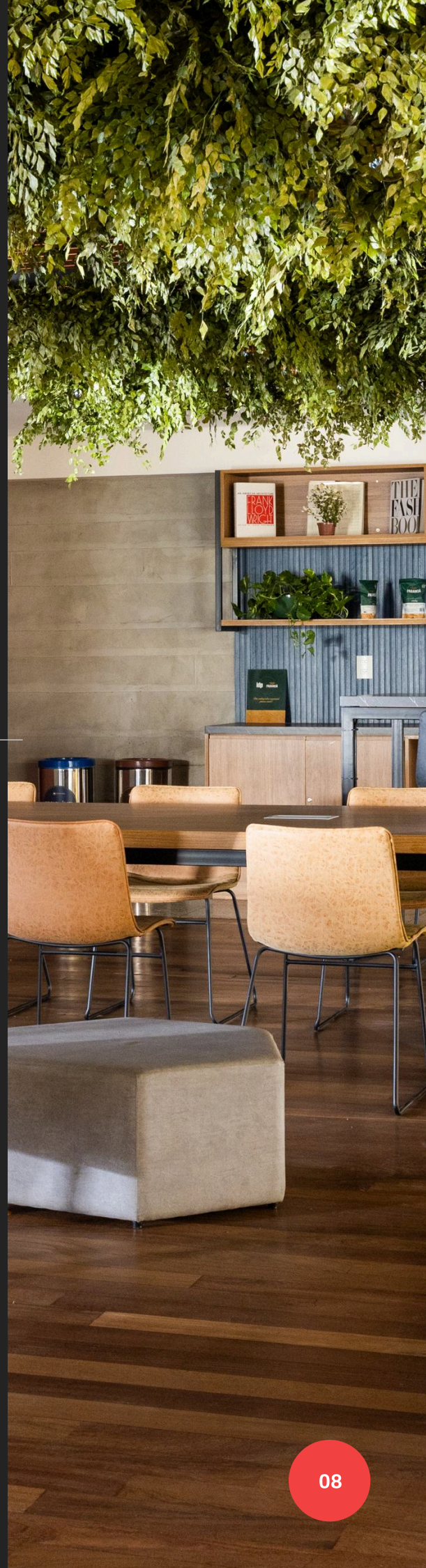



# Planos de pagamento

O(a) candidato(a) aprovado(a) no processo seletivo será convocado para realização da matrícula.

De acordo com os períodos de inscrição e blocos avaliativos, o programa possui os seguintes planos de pagamento:

Taxa de Matrícula | **R\$ 2.000,00**

## **Bloco I**

**Até 26/05/2026**

24 parcelas | R\$ 2.655,00  
30 parcelas | R\$ 2.225,00

## **Bloco II**

**Até 30/06/2026**

24 parcelas | R\$ 2.889,00  
30 parcelas | R\$ 2.422,00

## **Bloco III**

**Até 25/08/2026**

24 parcelas | R\$ 3.124,00  
30 parcelas | R\$ 2.618,00



idp

# A ESCOLHA QUE TRANSFORMA SEU FUTURO



[Acesse o Edital](#)

[Entrar no Site do Mestrado](#)

Rua Olímpadas, 205 - Vila Olímpia, São Paulo - SP | CEP - 04.546-004



[\(61\) 99853-8698](tel:(61)99853-8698)