



MESTRADO IDP MESTRADO IDP*

idp

|
•••



Doutorado Profissional em **Economia**

⋮ Doutorado IDP

Doutorado com habilidades práticas eficientes.

Se você é um desses profissionais, ansioso por se capacitar para enfrentar os desafios em constante evolução do mercado de trabalho, temos a solução ideal para você: o nosso Programa de Doutorado Profissional em Economia.

O Doutorado Profissional é uma modalidade de pós-graduação *stricto sensu*, projetada especificamente para profissionais que estão no auge de suas carreiras e desejam alcançar novos patamares de excelência e competitividade. Este programa busca estreitar a relação entre elevado rigor acadêmico e a realidade profissional, proporcionando uma formação holística que abrange tanto a teoria quanto a prática da sua área de atuação.

Além de impulsionar sua carreira profissional, após a conclusão do curso, você estará apto a compartilhar seus conhecimentos como docente em instituições de ensino superior de excelência, ampliando ainda mais o seu horizonte de possibilidades e contribuições ao mundo acadêmico e corporativo, tanto no setor público quanto no setor privado.

Invista em você. Invista em seu futuro. Venha fazer parte do nosso Programa de Doutorado Profissional e prepare-se para redefinir os limites do seu sucesso profissional.

ESTEJA EM EVIDÊNCIA



O Mestrado Profissional do IDP ampliou exponencialmente meu horizonte sobre o funcionamento da máquina pública brasileira. As referências nacionais e os estudos comparados possibilitam que a experiência nos torne gestores com novas habilidades, para que as escolhas em nossas instituições sejam cada vez melhores e mais eficientes.

Eduardo de Castro Rodrigues

Estudante do Programa de Pós-Graduação Stricto

Sensu IDP e Diretor-Geral do Tribunal Regional Eleitoral do Distrito Federal



DOUTORADO STRICTO SENSU APROVADO E RECOMENDADO PELA CAPES

⋮ Doutorado Profissional em Economia

A partir de uma visão interdisciplinar, o Doutorado Profissional em Economia (DPE) do IDP está estruturado para atender às demandas dos mais variados perfis de profissionais do setor privado e do setor público, que atuam direta ou indiretamente com economia, finanças, gestão e políticas públicas.

O programa privilegia a aplicação do conhecimento teórico para a resolução de problemas práticos da economia. Trata-se de um programa caracterizado por um sólido embasamento teórico, pelo foco em evidências e pela capacidade de extrair lições e soluções a partir de um ambiente complexo que caracteriza a implementação de políticas no mundo real.

O objetivo é que os estudantes desenvolvam familiaridade com um amplo conjunto de métodos analíticos e, principalmente, tenham plenas condições de planejar, propor e avaliar estratégias econômicas fundamentadas em sólida formação teórica e aplicada.

Em resumo, o objetivo é formar doutores especializados em pesquisa aplicada na área da Economia, caracterizados pela autonomia intelectual, pela capacidade de geração e transferência de conhecimentos inovadores, pelo conhecimento profundo de técnicas e metodologias estatísticas e econométricas para avaliação das mais diversas intervenções do Estado na economia e pela competência para análise e solução de problemas econômicos complexos.

Além disso, a conclusão do programa lhe confere a habilidade para lecionar em instituições, expandindo ainda mais o seu leque de oportunidades.

Venha descobrir o que temos para oferecer. Seja bem-vindo à vanguarda do conhecimento em Economia.

Coordenadores



JOSE LUIZ ROSSI

Mestre em Economia pela Fundação Getúlio Vargas - RJ e Doutor em Economia pela Yale University. Atuou como pesquisador no Instituto de Pesquisa Econômica Aplicada (IPEA) e como economista no Banco Itau. Atualmente é Economista-País do Banco Interamericano de Desenvolvimento (BID).



THIAGO CALDEIRA

Doutor em Economia (UCB), Mestre em Regulação e Gestão de Negócios (UnB) e Graduado em Economia e Direito. Consultor Legislativo na Câmara dos Deputados e sócio-fundador da Deltainfra Consultoria (www.deltainfra.com.br). Foi Secretário de Parcerias em Transportes na Secretaria Especial do Programa de Parcerias de Investimentos - PPI do Ministério da Economia, entre 2019 e 2021, atuando na estruturação de licitações nos setores de rodovias, ferrovias, portos, aeroportos, mobilidade urbana, entre outros.

⋮ Diferenciais

01 - ESTUDO DE CASO

Uma das principais características do Doutorado Profissional em Economia é a metodologia de ensino, que, além de uma sólida formação teórica, confere especial atenção à análise de estudos de caso e de aplicações práticas do conhecimento.

O objetivo é formar doutores que não somente sejam capazes de aplicar os conhecimentos aprendidos tanto no campo da pesquisa acadêmica como da prática profissional, mas também que atuem como multiplicadores desse conhecimento no âmbito de seu ambiente de trabalho.



⋮ O PROGRAMA TE PREPAROU PARA REALIZAR ATIVIDADES DE ALTA COMPLEXIDADE EM SEU AMBIENTE DE TRABALHO?

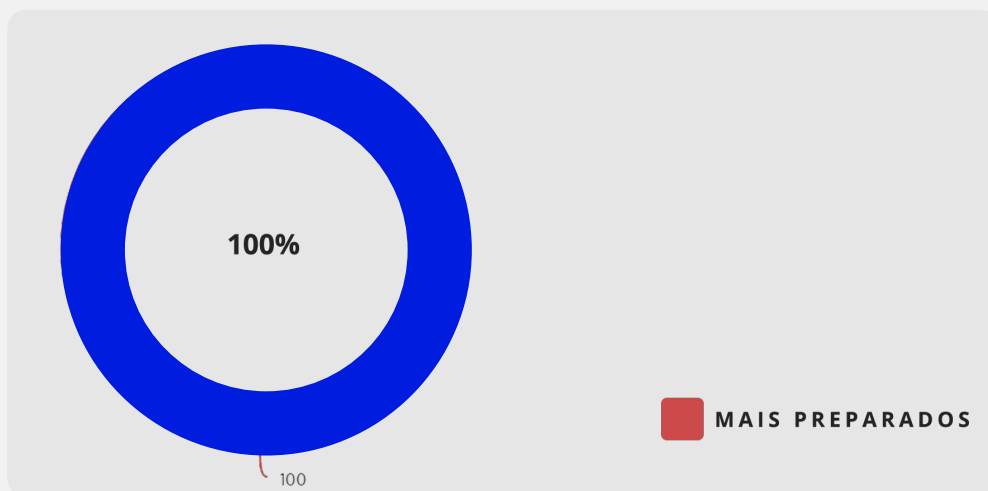

Pesquisa realizada com egressos do Mestrado Profissional em Economia do IDP

02 - CORPO DOCENTE

O principal diferencial do Doutorado Profissional em Economia é, certamente, a qualificação do corpo docente, composto por professores que, além de se destacarem pela alta e diversificada qualificação acadêmica, também se caracterizam por desempenharem funções relevantes nos altos escalões do setor público e privado.

Esse é um aspecto fundamental do programa, uma vez que permite expor, analisar e discutir com os estudantes as formas de aplicação do ferramental teórico exposto em cada uma das disciplinas à realidade da Economia, o que acentua o caráter “profissional” do curso.

● QUAL O SEU NÍVEL DE SATISFAÇÃO EM RELAÇÃO AO CORPO DOCENTE?

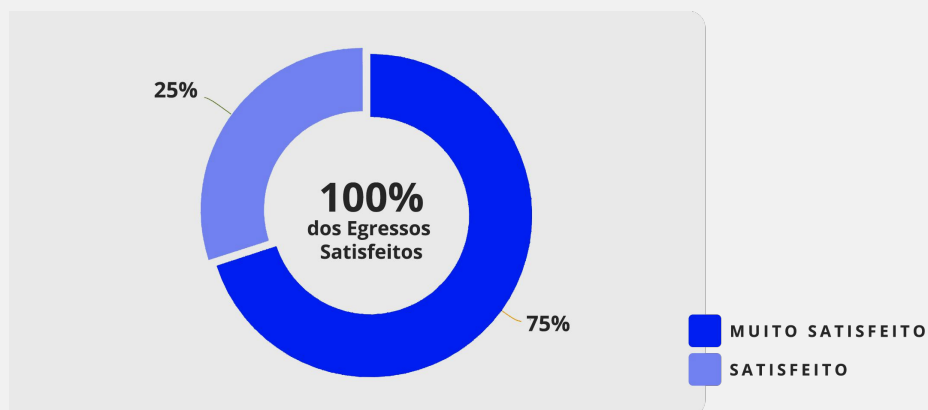

Pesquisa realizada com egressos dos Programas de Mestrado do IDP

03 - FORMATO DO CURSO

O DPE está organizado a partir da oferta de disciplinas de 2 créditos (40 horas/aula), sendo 8 disciplinas obrigatórias e 10 disciplinas optativas, totalizando 36 créditos. Há, ainda, a previsão de 12 créditos para as atividades de elaboração da Tese de Doutorado.

O curso regular é desenvolvido em até 3 anos letivos, com oferta bimestral de disciplinas. As disciplinas são oferecidas em encontros quinzenais às sextas (tarde e noite) e aos sábados (manhã e tarde), o que permite aos interessados conciliar a sua participação no Doutorado com o exercício profissional.

As disciplinas optativas são organizadas e divididas dentro das áreas de interesse do Doutorado, para que o doutorando consiga melhor visualizar aquelas que mais fazem sentido para sua vida profissional na hora de escolhê-las!

Mas, apesar dessa divisão, o IDP incentiva o aluno a cursar disciplinas de todas as áreas de interesse, para expandir seus conhecimentos sobre os diversos temas propostos.

📅 06 Semestres

📁 04 Áreas de Interesse

📖 +25 Disciplinas Optativas

Disciplinas Obrigatórias

As disciplinas obrigatórias do Doutorado em Economia têm como objetivo conferir ao doutorando uma base sólida tanto em Microeconomia quanto em Macroeconomia. Além disso, busca-se capacitar o estudante para entender e aplicar instrumentos matemáticos e econométricos utilizados na compreensão e análise econômica.

DISCIPLINAS OBRIGATÓRIAS

- Fundamentos da Microeconomia
- Fundamentos da Macroeconomia
- Estatísticas e Introdução à Econometria
- Métodos Quantitativos Aplicados à Economia
- Econometria II
- Microeconomia II
- Macroeconomia II
- Metodologia Científica e Técnicas de Pesquisa

Professores



Gustavo Guimarães

Doutor em Economia pela Universidade de Brasília.

Secretário Executivo no Ministério do Planejamento.



Lucas Ferreira Mation

PhD candidate in University of Chicago. Mestre em Economia pela Pontifícia Universidade Católica do Rio de Janeiro. Coordenador-Geral de Ciência de Dados e Tecnologia da Informação do Instituto de Pesquisa Econômica Aplicada (IPEA).



Guilherme Mendes Resende

PhD em Economia pela London School of Economics and Political Science.

Pesquisador do Instituto de Pesquisa Econômica Aplicada (IPEA) e Ex-Economista Chefe do CADE.



Sergio Ricardo de Brito Gadelha

Doutor em Economia pela Universidade Católica de Brasília com Pós-Doutorado na Universidade de Brasília.

Coordenador-Geral de Modelos e Projeções Econômico-Fiscais na Secretaria de Política Econômica do Ministério da Economia.



Roberta Moreira Wichmann

Doutora em Economia pela Universidade Federal do Rio Grande do Sul, com Pós-Doutorado na Universidade de São Paulo.

Head de Inteligência Artificial e Ciência de Dados na Lean Saúde

Economia, Instituições e Desenvolvimento

Os recursos públicos são escassos e as decisões sobre como utilizá-los devem ser baseadas pela compreensão de como bem os programas e políticas públicas produzem os resultados desejados. Este é justamente o objetivo dessa área: analisar e compreender os principais determinantes do desenvolvimento econômico, bem como o papel do Estado nesse processo. Além disso, as disciplinas dessa área proporcionam ao mestrando uma imersão mais aprofundada em questões específicas da economia brasileira, tanto sob o ponto de vista histórico quanto contemporâneo.

DISCIPLINAS

- Economia Setor Público
- Law and Economics
- Economia do Trabalho e da Seguridade
- Economia da Desigualdade
- Crescimento de Longo Prazo e Ciclos Econômicos

Professores



Pedro Nery

Doutor em Economia pela Universidade de Brasília.
Consultor Legislativo do Senado Federal.



Sergio Ricardo de Brito Gadelha

Doutor em Economia pela Universidade Católica de Brasília com Pós-Doutorado na Universidade de Brasília.
Coordenador-Geral de Modelos e Projeções Econômico-Fiscais na Secretaria de Política Econômica do Ministério da Economia.



Gustavo Guimarães

Doutor em Economia pela Universidade de Brasília.
Secretário Executivo no Ministério do Planejamento.



Fernando Boarato Meneguim

Doutor em Economia pela Universidade de Brasília com Pós-Doutorado na Universidade Federal de Minas Gerais e University of California.
Consultor Legislativo do Senado



Adolfo Sachsida

Doutor em Economia com Pós-Doutorado na University of Alabama.
Pesquisador do Instituto de Pesquisa Econômica Aplicada (IPEA) e Ex-Ministro de Minas e Energia



José Roberto Rodrigues Afonso

Doutor em Desenvolvimento Econômico pela Universidade Estadual de Campinas com Pós-Doutorado na Universidade de Lisboa.
Economista e Contabilista

Inteligência Artificial e Ciência de Dados Aplicadas à Economia

A área de interesse II explora a aplicação de técnicas de Inteligência Artificial (IA) e de ciência de dados para analisar, modelar e prever fenômenos econômicos. Serão abordados os fundamentos teóricos da IA e suas principais metodologias, com foco em sua aplicação prática na macroeconomia, microeconomia, finanças, econometria e modelagem de políticas públicas. Os alunos desenvolverão habilidades para utilizar ferramentas computacionais e interpretar resultados de modelos de IA relevantes para a tomada de decisão econômica e a pesquisa acadêmica.

DISCIPLINAS

- Inteligência Artificial Aplicada à Ciência Econômica
- Data Science Aplicada: Do Dado bruto ao insight Analítico
- Métodos Computacionais: Análises de Redes Complexas
- Avaliação de impacto de Políticas Públicas I
- Avaliação de impacto de Políticas Públicas II

Professores



Leonardo Monastério

Doutor em Economia pela Universidade Federal do Paraná com Pós-Doutorados na University of California e University of London.

Pesquisador do Instituto de Pesquisa Econômica Aplicada (IPEA). Ex-Coordenador-Geral da Ciência de Dados na ENAP.



Alexandre Ywata

Doutor em Estatística. Pesquisador do Instituto de Pesquisa Econômica Aplicada (Ipea). Ex-Secretário de Desenvolvimento da Infraestrutura da Secretaria de Produtividade e Competividade (Sepec) do Ministério da Economia.



Roberta Moreira Wichmann

Doutora em Economia pela Universidade Federal do Rio Grande do Sul, com Pós-Doutorado na Universidade de São Paulo. Head de Inteligência Artificial e Ciência de Dados na Lean Saúde.



Danny de Castro Soares

Doutor em Economia pela Universidade Católica de Brasília. Cientista de Dados e Gerente de Portfólio de TI no Ministério Público da União.

Finanças e Banking

A área de interesse III busca fornecer, aos profissionais e interessados em economia e finanças, uma sólida formação em teoria econômica, finanças públicas e privadas e sistema financeiro. Para isso, são apresentadas ao mestrando as teorias e aplicações mais recentes no campo das políticas de crédito, moeda e juros, assim como as ferramentas e instrumentos comumente utilizados em administração financeira e avaliação de projetos. A abordagem dos temas teóricos é rigorosa, mas o foco é na análise de estudos de caso que ilustrem os desafios enfrentados pelos estudantes em sua vida profissional.

DISCIPLINAS

- Avaliação de Projetos e Investimentos
- Macroeconometria e Econometria Financeira
- Macroeconomia e Finanças Internacionais
- Finanças Públicas do Brasil
- Microfinanças de Juros e Câmbio

Professores



Josué Pellegrini

Doutor em Economia pela Universidade de São Paulo. Economista na Warren Brasil. Ex-Diretor da Instituição Fiscal Independente (IFI) do Senado Federal.



Jose Luis Rossi

Doutor em Economia pela Yale University. Economista-País do Banco Interamericano de Desenvolvimento



Mathias Schneid Tesmann

Doutor em Economia com ênfase em Finanças pela Universidade Católica de Brasília. Sócio fundador da Deltainfra Consultoria e Consultor do Banco Mundial.



Sérgio Jurandyr Machado

Doutor em Administração de Empresas pela Pontifícia Universidade Católica do Rio de Janeiro. Auditor de Finanças e Controle na Secretaria do Tesouro Nacional.

Regulação e Concorrência

A área de Interesse IV está inserida no debate a respeito do Estado regulador e promotor de desenvolvimento econômico no contexto de uma economia de livre mercado. A área busca, assim, fornecer ao estudante um conjunto de conhecimentos teóricos e práticos que permitam compreender a lógica por trás da intervenção estatal por meio da regulação, bem como refletir sobre suas consequências no comportamento dos agentes.

DISCIPLINAS

- Economia da Regulação e Infraestrutura
- Economia da Defesa da Concorrência
- Políticas Públicas, Concorrência e Economia das Plataformas Digitais
- Análise e Demonstrações Financeiras de Empresas Reguladas
- Análise de Eficiência e Produtividade

Professores

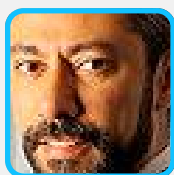

Guilherme Mendes Resende

PhD em Economia pela London School of Economics and Political Science.

Pesquisador do Instituto de Pesquisa Econômica Aplicada (IPEA) e Ex-Economista Chefe do CADE.



Thiago Caldeira

Doutor em Economia pela Universidade Católica de Brasília. Consultor Legislativo da Câmara dos Deputados e Sócio fundador da DeltaInfra Consultoria.

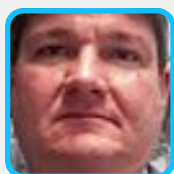

Carlos Eduardo Gasparini

Doutor em Economia pela Universidade Federal de Pernambuco.

Analista de Planejamento e Orçamento, atualmente lotado na Defensoria Pública da União.



Alexandre Ywata

Doutor em Estatística. Pesquisador do Instituto de Pesquisa Econômica Aplicada (Ipea). Ex-Secretário de Desenvolvimento da Infraestrutura da Secretaria de Produtividade e Competitividade (Sepec) do Ministério da Economia.

Infraestrutura

O IDP convida você a conhecer sua estrutura de padrão internacional, com salas de aulas equipadas com o que há de mais moderno em termos de tecnologia e conforto.

Localizada em Brasília, o IDP possui dois campus, na Asa Sul e na Asa Norte, com prédios modernos, devidamente planejados para atender a pessoas com necessidades especiais.

Nossas estruturas atendem a mais de 20 cursos de ensino superior, da Graduação ao Doutorado. As áreas de convivência do IDP favorecem e estimulam a prática do networking entre colegas e professores, por meio de um ambiente acolhedor e confortável.

- **100%**
dos professores com Mestrado, Doutorado e destacada atuação profissional.
- **APROVAÇÃO E RECONHECIMENTO**
pela CAPES de todos os Mestrados e Doutorado
- **3000+**
Alunos matriculados
- **CONVÊNIOS INTERNACIONAIS**
o Convênios com 12 universidades de renome no exterior

[Clique para ver o video](#)





Planos de pagamento

O(a) candidato(a) aprovado(a) no processo seletivo será convocado para realização da matrícula.

De acordo com os períodos de inscrição e blocos avaliativos, o programa possui os seguintes planos de pagamento:

Taxa de Matrícula | **R\$ 3.000,00**

Bloco I

Até 26/05/2026

24 parcelas	R\$ 3.474,00
30 parcelas	R\$ 2.911,00
36 parcelas	R\$ 2.536,00

Bloco II

Até 30/06/2026

24 parcelas	R\$ 3.908,00
30 parcelas	R\$ 3.275,00
36 parcelas	R\$ 2.853,00

Bloco III

Até 30/07/2026

24 parcelas	R\$ 4.342,00
30 parcelas	R\$ 3.639,00
36 parcelas	R\$ 3.170,00



idp