

idp

Mestrado Profissional em Economia

São Paulo





⋮ Mestrados IDP

O mercado atual não só busca, mas demanda profissionais cada vez mais qualificados e preparados, capazes de conjugar uma visão analítica robusta com habilidades práticas eficientes. Se você é um desses profissionais, ansioso por se capacitar para enfrentar os desafios em constante evolução do mercado de trabalho, temos a solução ideal para você: o nosso Programa de Mestrado Profissional.

O Mestrado Profissional é uma modalidade de pós-graduação *stricto sensu*, projetada especificamente para profissionais que estão no auge de suas carreiras e desejam alcançar novos patamares de excelência e competitividade. Este programa busca estreitar a relação entre o rigor acadêmico e a realidade profissional, proporcionando uma formação holística que abrange tanto a teoria quanto a prática da sua área de atuação.

Além de impulsionar sua carreira profissional, após a conclusão do curso, você estará apto a compartilhar seus conhecimentos como docente em instituições de ensino superior de excelência, ampliando ainda mais o seu horizonte de possibilidades e contribuições ao mundo corporativo e acadêmico.

Invista em você. Invista em seu futuro. Venha fazer parte do nosso Programa de Mestrado Profissional e prepare-se para redefinir os limites do seu sucesso profissional.

ESTEJA EM EVIDÊNCIA



O Mestrado Profissional do IDP ampliou exponencialmente meu horizonte sobre o funcionamento da máquina pública brasileira. As referências nacionais e os estudos comparados possibilitam que a experiência nos torne gestores com novas habilidades, para que as escolhas em nossas instituições sejam cada vez melhores e mais eficientes.

Eduardo de Castro Rodrigues

Estudante do Programa de Pós-Graduação Stricto

Sensu IDP e Diretor-Geral do Tribunal Regional Eleitoral do Distrito Federal



MESTRADO STRICTO SENSU APROVADO E RECOMENDADO PELA CAPES

Mestrado Profissional em Economia

O Mestrado Profissional em Economia (MPE) do IDP está estruturado de forma a atender a demanda dos mais variados perfis de profissionais do setor privado e do setor público, que atuam direta ou indiretamente com economia, finanças, banking, gestão empresarial, finanças corporativas, gestão de riscos, regulação, políticas públicas, entre outros.

O programa privilegia a aplicação do conhecimento teórico para a resolução de problemas práticos da economia. Trata-se de um programa caracterizado por um sólido embasamento teórico, pelo foco em evidências e pela capacidade de extrair lições e soluções a partir de um ambiente complexo que caracteriza a implementação de políticas no mundo real.

O objetivo é que os estudantes desenvolvam familiaridade com um amplo conjunto de métodos analíticos e, principalmente, tenham plenas condições de planejar, propor e avaliar estratégias econômicas fundamentadas em sólida formação teórica e aplicada. Por se tratar de um mestrado stricto sensu aprovado e recomendado pela Capes, o MPE-IDP qualifica seus concluintes a postular um programa de doutorado, caso desejem.



Coordenador

THIAGO CALDEIRA

Doutor em Economia (UCB), Mestre em Regulação e Gestão de Negócios (UnB) e Graduado em Economia e Direito. Consultor Legislativo na Câmara dos Deputados e sócio-fundador da Deltainfra Consultoria (www.deltainfra.com.br). Foi Secretário de Parcerias em Transportes na Secretaria Especial do Programa de Parcerias de Investimentos - PPI do Ministério da Economia, entre 2019 e 2021, atuando na estruturação de licitações nos setores de rodovias, ferrovias, portos, aeroportos, mobilidade urbana, entre outros.

Diferenciais

01 - ESTUDO DE CASO

Uma das principais características do MPE é a metodologia de ensino, que, além de uma sólida formação teórica, confere especial atenção à análise de estudos de caso e de aplicações práticas do conhecimento. Busca-se expor ao estudante, desde o primeiro semestre, exemplos reais do que está ocorrendo no Brasil e ao redor do mundo.

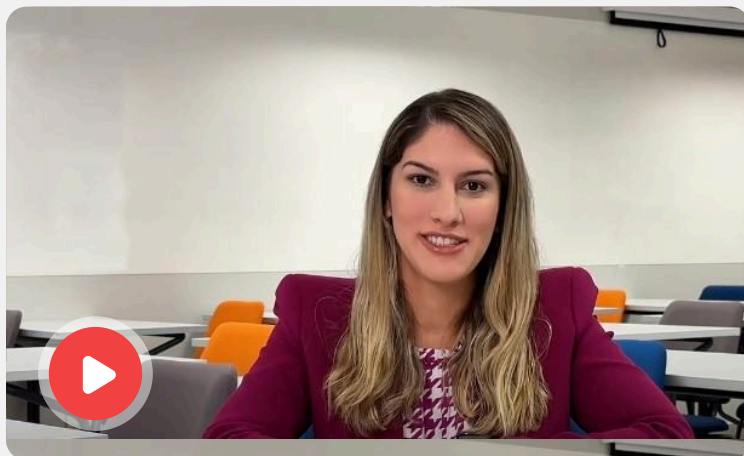

O PROGRAMA TE PREPAROU PARA REALIZAR ATIVIDADES DE ALTA COMPLEXIDADE EM SEU AMBIENTE DE TRABALHO?

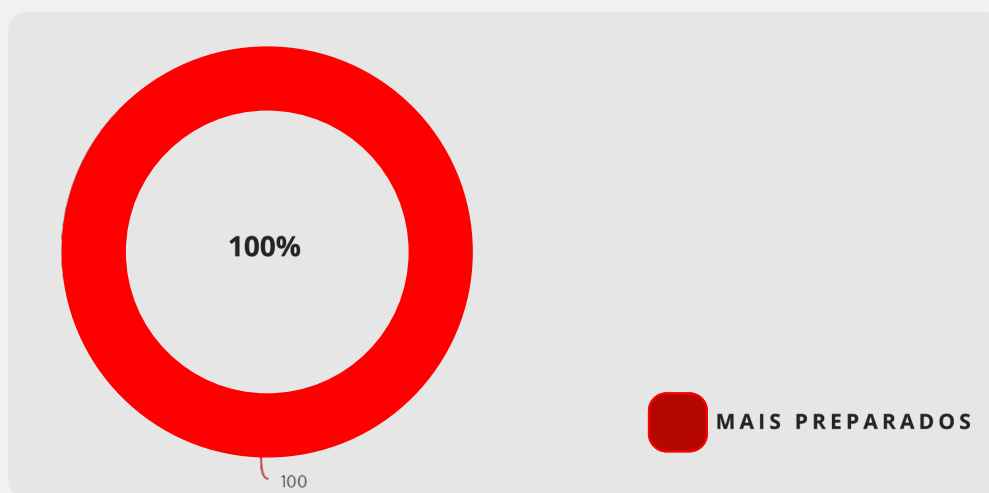

Pesquisa realizada com egressos do Mestrado Profissional em Economia do IDP

02 - CORPO DOCENTE

O principal diferencial do MPE é, certamente, a qualificação do corpo docente, composto por professores que, além de se destacarem pela alta e diversificada qualificação acadêmica, também se caracterizam por desempenharem funções relevantes nos altos escalões do setor público e privado.

Esse é um aspecto fundamental do programa, uma vez que permite expor, analisar e discutir com os estudantes as formas de aplicação do ferramental teórico exposto em cada uma das disciplinas à realidade da Economia, o que acentua o caráter “profissional” do curso.

● QUAL O SEU NÍVEL DE SATISFAÇÃO EM RELAÇÃO ● AO CORPO DOCENTE?

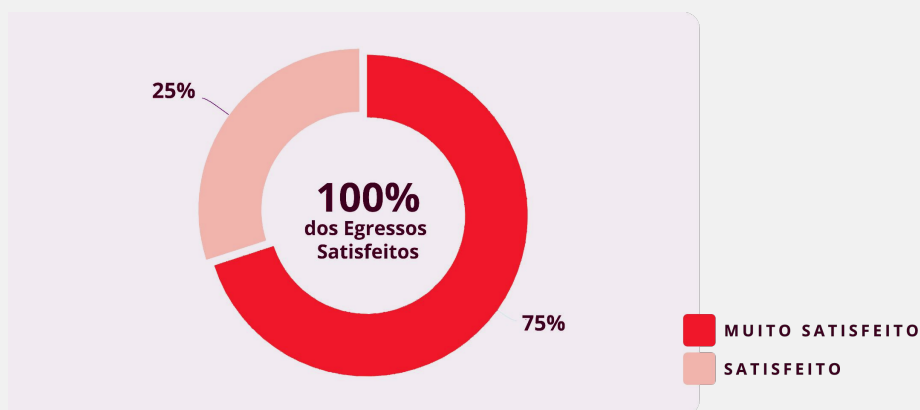

Pesquisa realizada com egressos dos Programas de Mestrado do IDP

03 - FORMATO DO CURSO

O MPE está organizado a partir da oferta de disciplinas de 2 créditos (36 horas/aula), sendo 5 disciplinas obrigatórias e 8 disciplinas optativas. Há, ainda, a previsão de 6 créditos para as atividades de elaboração da Dissertação.

O curso regular é desenvolvido em até 2 anos letivos, com oferta bimestral de disciplinas. As disciplinas são oferecidas em encontros mensais às quintas e sextas (tarde e noite) e aos sábados (manhã e tarde), o que permite aos interessados conciliar a sua participação no mestrado com o exercício profissional. Ao todo, são realizados 13 encontros de três dias de aulas (quintas, sextas e sábados).

As disciplinas optativas são organizadas e divididas dentro das áreas de interesse do MPE, que refletem as principais áreas de formação ofertadas no âmbito do Programa. O estudante, contudo, não precisa se vincular a nenhuma delas, tendo total liberdade para cursar as disciplinas que mais lhe interessam tanto sob o ponto de vista acadêmico como profissional.

 04 Semestres

 13 Encontros Presenciais
(Quinta, Sexta e Sábado)

 04 Trilhas de Conhecimento

 +20 Disciplinas Exclusivas

Disciplinas Obrigatórias

As disciplinas obrigatórias do MPE-IDP têm como objetivo conferir ao mestrando uma base sólida tanto em Microeconomia quanto em Macroeconomia. Além disso, busca-se capacitar o estudante para entender e aplicar instrumentos matemáticos e estatísticos básicos utilizados na compreensão e análise econômica.

DISCIPLINAS OBRIGATÓRIAS

- Fundamentos da Microeconomia
- Fundamentos da Macroeconomia
- Estatísticas e Introdução à Econometria
- Métodos Quantitativos Aplicados à Economia
- Metodologia Científica e Técnicas de Pesquisa

Professores



Lilian Santos Marques Severino

Doutora em Economia pela Universidade Católica de Brasília. Economista-Chefe do Conselho Administrativo de Defesa Econômica (CADE)



Rogério Boueri Miranda

PhD em Economia pela University of Maryland College Park Ex-Chefe da Assessoria Especial do Ministro da Economia Gestor na Bradesco Asset.



Roberta Wichmann

Doutora em Economia pela Universidade Federal do Rio Grande do Sul, com Pós-Doutorado na Universidade de São Paulo. Head de Inteligência Artificial.



Lucas Ferreira Mation

PhD candidate in University of Chicago. Mestre em Economia pela Pontifícia Universidade Católica do Rio de Janeiro. Coordenador-Geral de Ciência de Dados e Tecnologia da Informação do Instituto de Pesquisa Econômica Aplicada (IPEA).



Tulio Antonio Cravo

PhD em Economia pela Loughborough University Especialista em Políticas Públicas e Produtividade na Organização Internacional do Trabalho (OIT)

⋮ Economia, Instituições e Desenvolvimento

Os recursos públicos são escassos e as decisões sobre como utilizá-los devem ser baseadas pela compreensão de quão bem os programas e políticas públicas produzem os resultados desejados. Este é justamente o objetivo dessa área: analisar e compreender os principais determinantes do desenvolvimento econômico, bem como o papel do Estado nesse processo. Além disso, as disciplinas dessa área proporcionam ao mestrando uma imersão mais aprofundada em questões específicas da economia brasileira, tanto sob o ponto de vista histórico quanto contemporâneo.

DISCIPLINAS

- Economia, Instituições e Desenvolvimento
- Economia da Desigualdade
- Economia do Agronegócio
- Economia Industrial
- Inovação e Crescimento Econômico
- Econometria Espacial

Professores

**Pedro Nery**

Doutor em Economia pela Universidade de Brasília.
Consultor Legislativo do Senado Federal.

**Paulo Cesar Morceiro**

Doutor em Economia pela Universidade de São Paulo com Pós-Doutorado pela Universidade de Joanesburgo. Pesquisador e Professor

**Milene Simone Tessarin**

Doutora em Economia pela Universidade de São Paulo com Pós-Doutorado pela Universidade de Joanesburgo. Pesquisadora e Professora

**Adolfo Sachsida**

Doutor em Economia com Pós-Doutorado na University of Alabama. Pesquisador do Instituto de Pesquisa Econômica Aplicada (IPEA) Ex-Ministro de Minas e Energia.

**Fernando Boarato Meneguim**

Doutor em Economia pela Universidade de Brasília com Pós-Doutorado na Universidade Federal de Minas Gerais e University of California. Consultor Legislativo do Senado.

Finanças e Banking

A área de interesse II busca fornecer aos profissionais e interessados em economia e finanças uma sólida formação em teoria econômica, finanças públicas e privadas e sistema financeiro. Para isso, são apresentadas ao mestrando as teorias e aplicações mais recentes no campo das políticas de crédito, moeda e juros, assim como as ferramentas e instrumentos comumente utilizados em administração financeira e avaliação de projetos. A abordagem dos temas teóricos é rigorosa, mas o foco é na análise de estudos de caso que ilustrem os desafios enfrentados pelos estudantes em sua vida profissional.

DISCIPLINAS

- Finanças Internacionais
- Finanças Públicas do Brasil
- Orçamento Público
- Economia, Finanças e Regulação Macroprudencial
- Modelagem Baseada em Agentes, Aprendizado de Máquina e Redes Complexas

Professores



Felipe Scudeler Salto

Mestre em Administração Pública e Governo pela Fundação Getúlio Vargas – São Paulo. Economista Chefe da Warren Brasil. Ex-Diretor Executivo da Instituição Fiscal Independente do Senado Federal. Ex-Secretário da Fazenda e Planejamento de São Paulo.



Michael Alexandre

Doutor em Ciências da Computação e Matemática Computacional pela Universidade de São Paulo e em Economia pela Universidade de Siena, Itália. Analista do Departamento de Pesquisa Econômica do Banco Central do Brasil



Josué Pellegrini

Doutor em Economia pela Universidade de São Paulo. Economista na Warren Brasil. Ex-Diretor da Instituição Fiscal Independente (IFI) do Senado Federal.



Sérgio Jurandyr Machado

Doutor em Administração de Empresas pela Pontifícia Universidade Católica do Rio de Janeiro. Auditor de Finanças e Controle na Secretaria do Tesouro Nacional.



Mathias Schneid Tesmann

Doutor em Economia com ênfase em Finanças pela Universidade Católica de Brasília. Sócio fundador da Deltainfra Consultoria e Consultor do Banco Mundial.

Regulação, Concorrência e Infraestrutura

A área de Interesse III está inserida no debate a respeito do Estado regulador e promotor de desenvolvimento econômico no contexto de uma economia de livre mercado. A área busca, assim, fornecer ao estudante um conjunto de conhecimentos teóricos e práticos que permitam compreender a lógica por trás da intervenção estatal por meio da regulação, bem como refletir sobre suas consequências no comportamento dos agentes.

DISCIPLINAS

- Economia da Regulação e Infraestrutura
- Economia da Defesa da Concorrência
- Políticas Públicas, Concorrência e Economia das Plataformas Digitais
- Análise e Demonstrações Financeiras de Empresas Reguladas

Professores

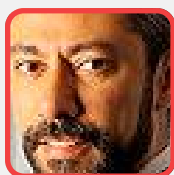

Guilherme Mendes Resende

PhD em Economia pela London School of Economics and Political Science. Pesquisador do Instituto de Pesquisa Econômica Aplicada (IPEA) e Ex-Economista Chefe do CADE.



Thiago Caldeira

Doutor em Economia pela Universidade Católica de Brasília. Consultor Legislativo da Câmara dos Deputados e Ex Secretário de Transportes do PPI.

Inteligência Artificial e Ciência de Dados Aplicadas à Economia

A área de interesse IV explora a aplicação de técnicas de Inteligência Artificial (IA) e de ciência de dados para analisar, modelar e prever fenômenos econômicos. Serão abordados os fundamentos teóricos da IA e suas principais metodologias, com foco em sua aplicação prática na macroeconomia, microeconomia, finanças, econometria e modelagem de políticas públicas. Os alunos desenvolverão habilidades para utilizar ferramentas computacionais e interpretar resultados de modelos de IA relevantes para a tomada de decisão econômica e a pesquisa acadêmica.

DISCIPLINAS

- Inteligência Artificial Aplicada à Ciência Econômica
- Data Science Aplicada: do Dado Bruto ao Insight Analítico
- Métodos Computacionais: Análises de Redes Complexas
- Avaliação de Impacto de Políticas Públicas I
- Avaliação de Impacto de Políticas Públicas II

Professores



Alexandre Ywata

Doutor em Estatística. Pesquisador do Instituto de Pesquisa Econômica Aplicada (Ipea). Ex-Secretário de Desenvolvimento da Infraestrutura da Secretaria de Produtividade e Competitividade (Sepec) do Ministério da Economia.



Leonardo Monastério

Doutor em Economia pela Universidade Federal do Paraná com Pós-Doutorados na University of California e University of London. Pesquisador do Instituto de Pesquisa Econômica Aplicada (IPEA). Ex-Coordenador-Geral da Ciência de Dados na ENAP.



Roberta Wichmann

Doutora em Economia pela Universidade Federal do Rio Grande do Sul, com Pós-Doutorado na Universidade de São Paulo. Head de Inteligência Artificial.



José Luis Rossi

Doutor em Economia pela Yale University. Economista-Pais do Banco Interamericano de Desenvolvimento.



Michael Alexandre

Doutor em Ciências da Computação e Matemática Computacional pela Universidade de São Paulo e em Economia pela Universidade de Siena, Itália. Analista do Departamento de Pesquisa Econômica do Banco Central do Brasil.

Infraestrutura

O IDP convida você a conhecer sua estrutura de padrão internacional, com salas de aulas equipadas com o que há de mais moderno em termos de tecnologia e conforto.

Localizada em Brasília, o IDP possui dois campus, na Asa Sul e na Asa Norte, com prédios modernos, devidamente planejados para atender a pessoas com necessidades especiais.

Nossas estruturas atendem a mais de 20 cursos de ensino superior, da Graduação ao Doutorado. As áreas de convivência do IDP favorecem e estimulam a prática do networking entre colegas e professores, por meio de um ambiente acolhedor e confortável.

- **100%**

dos professores com Mestrado, Doutorado e destacada atuação profissional.

- **APROVAÇÃO E RECONHECIMENTO**

pela CAPES de todos os Mestrados e Doutorado

- **3000+**

Alunos matriculados

- **CONVÊNIOS INTERNACIONAIS**

o Convênios com 12 universidades de renome no exterior

[Clique para ver o video](#)





Planos de pagamento

O(a) candidato(a) aprovado(a) no processo seletivo será convocado para realização da matrícula.

De acordo com os períodos de inscrição e blocos avaliativos, o programa possui os seguintes planos de pagamento:

Taxa de Matrícula | **R\$ 2.000,00**

Bloco I

Até 02/12/2025

24 parcelas | R\$ 2.655,00
30 parcelas | R\$ 2.225,00

Bloco II

Até 21/01/2026

24 parcelas | R\$ 2.889,00
30 parcelas | R\$ 2.422,00

Bloco III

Até 10/02/2026

24 parcelas | R\$ 3.124,00
30 parcelas | R\$ 2.618,00



idp

A ESCOLHA QUE TRANSFORMA SEU FUTURO



[Acesse o Edital](#)

[Entrar no Site do Mestrado](#)

Rua Olímpíadas, 205 - Vila Olímpia, São Paulo - SP | CEP - 04.546-004



[\(61\) 99853-8698](#)